



Feb. 1962 vor Beginn der Firmengründung  
KommR. Josef Mehler bei Brown Boveri  
wickeln einer Transformatorspule



März 1962 Beginn der Firma Mehler  
Elektrotechnik im alten Gasthaus Aigner in  
Wolforn mit den zwei ersten Söhnen



Mai 1963 erste Baustelle Neubau der  
Firma in der Schulstraße 5 in Wolforn



November 1963  
Übersiedlung in den Neubau



1966 Zubau einer Werkstätte 150m<sup>2</sup>  
Fundament selbst mit  
der Hand ausgegraben



kleine Werkstätte im  
Neubau 1964 ca. 60m<sup>2</sup>



1966 Stahlbau für Werkstätte 150m<sup>2</sup>  
selbst hergestellt.



1966  
Transport der Verteiler



Fertigstellung 1967



2002  
Transport der Verteiler



Fahrzeuge 1967-1970



1967 einer der ersten Wandlerschränke die  
aus Winkeleisen, Blech und Hammerschlag-  
Lackierung hergestellt wurden.

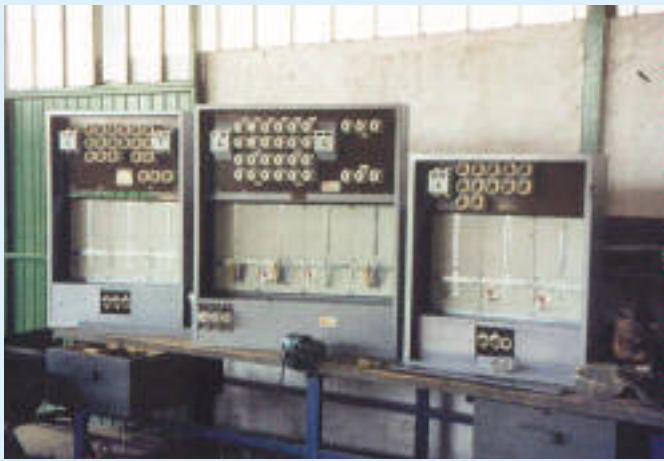

1969 die ersten Zählerverteiler aus Blech  
für Elektroinstallationen



1972 Zubau Schulstraße 5,  
Geschäft und Wohnungen



Zubau fertig 1973 Schulstraße 5



1980 Gesamtansicht der Firma  
Schulstraße 5  
Heute Ausstellungsraum und Lagerhalle



1982 Baustromverteiler aus Aluminium  
für Großbaustelle in Südafrika



2002 Alexander Mehler beim  
Kundengespräch und Verkauf



1984 Neubau Lange Gasse 3 in Wolfers  
5000m<sup>2</sup> Halle



Nov. 1984 Fertigstellung der neuen Halle  
Lange Gasse 3



1984 Übersiedlung von  
Schulstraße 5  
in die Lange Gasse 3



Altbürgermeister Ökonomierat  
August Eigner bei der Eröffnung  
Mai 1985 der mich stark unterstützte



1987 Josef Mehler jun.  
bei der Herstellung eines  
Trockenofens



Mai 1985 bei der Eröffnung zeigt KommR. Josef Mehler seinen Gästen die selbstgebaute Handbiegemaschine, mit der die ersten Verteiler hergestellt wurden.  
Im Bild v.l.n.r. Bürgermeister Steinparz, Wirtschaftslandesrat Dr. Albert Leibenfrost, Landeshauptmann Dr. Josef Ratzenböck, KommR. Josef Mehler, Alexander Mehler



Firmeneigener Parkplatz für 130 PKW



1990 erste Kontakte in China



1992 Beginn der Erzeugung von Verteilern für den chinesischen Markt in Wuhan

**MW** = MEHLER WUHAN



Elektroabteilung in China



2000 Fertigungshalle in China mit Herrn Dr. Dipl. Ing. Peng, der dort unsere Firma leitet und Herrn Liu



Einschubverteiler in China

1992-2002 Joint Venture Firma  
 40% Anteile Firma Mehler,  
 60% Anteile Chinesen  
 Neubau in China ab 2002  
 100% Anteile Firma Mehler Elektrotechnik,  
 200 Mitarbeiter

< 140m >

5000m<sup>2</sup>



neuer Betrieb in China erster Bauabschnitt auf einem Grundstück von 30000m<sup>2</sup>



Nach mehreren Auszeichnungen seitens der Gemeinde der Wirtschaftskammer und Vereine freuten mich besonders 1991 die Julius Raab Medaille und 1996 das goldene Verdienstabzeichen des Landes Oberösterreich



1996 LH Dr. Josef Pühringer überreicht KommR. Josef Mehler das goldene Verdienstabzeichen



1998 Fertigungshalle Stanzerei  
verbaute Fläche 14000m<sup>2</sup> auf einem Grundstück von 80000m<sup>2</sup>



Messe Wien 1999



München 2000



Josef Mehler jun. der seit seiner Jugend fleißig im Betrieb mitarbeitet



Alexander Mehler der auch seit seiner Jugend tatkräftig mitarbeitet



Tochter Marlene Chocholaty die seit ihrer Lehrzeit tüchtig im Büro tätig ist



Das waren die 40 Jahre meines unternehmerischen Wirkens. Ich bedanke mich bei meinen Kindern, meinen Mitarbeitern und den Kunden die es mir ermöglicht haben so erfolgreich zu sein.

KommR. Josef Mehler